

CORTE A-A
Escala: 1:50

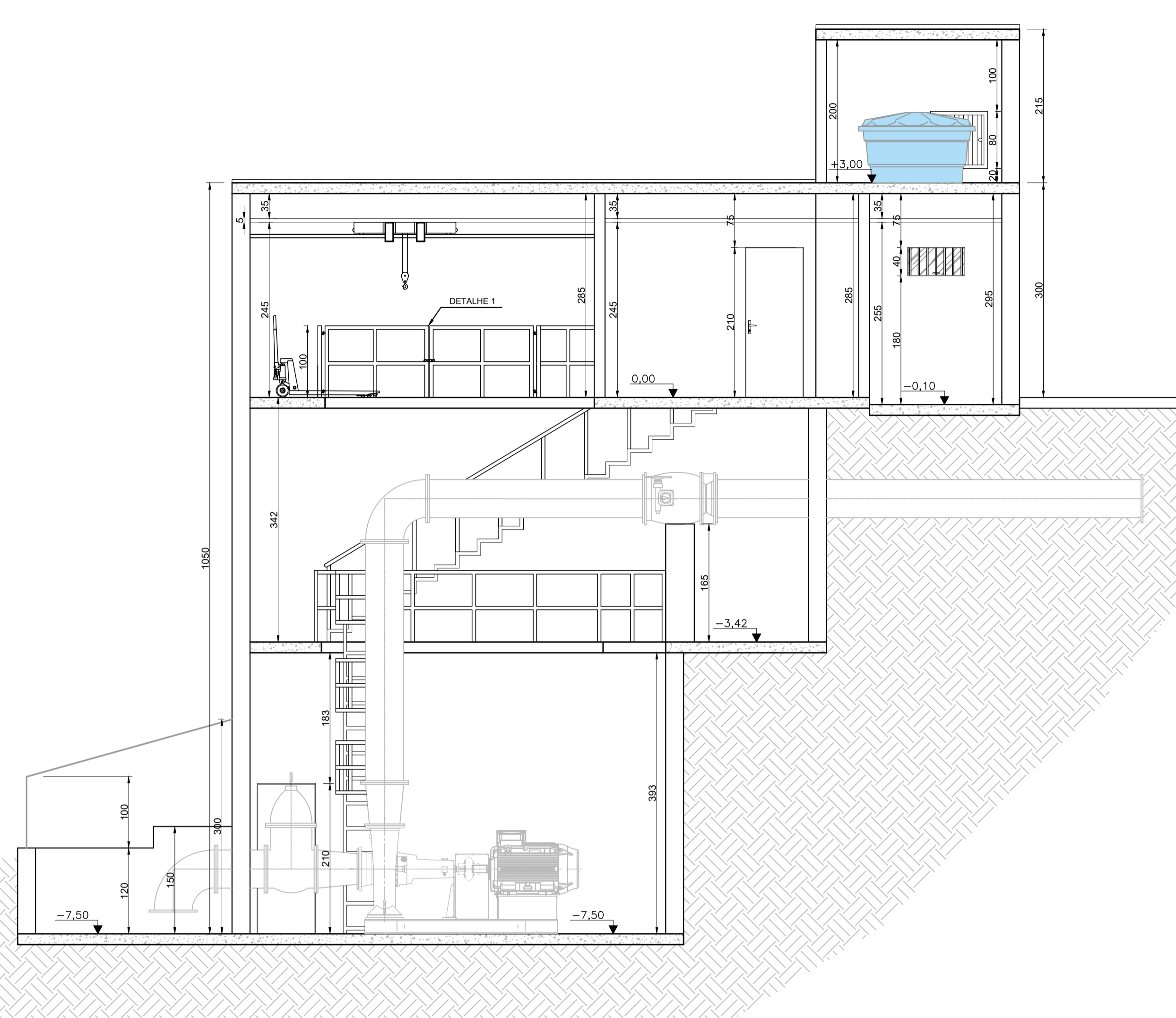

CORTE B-B
Escala: 1:50

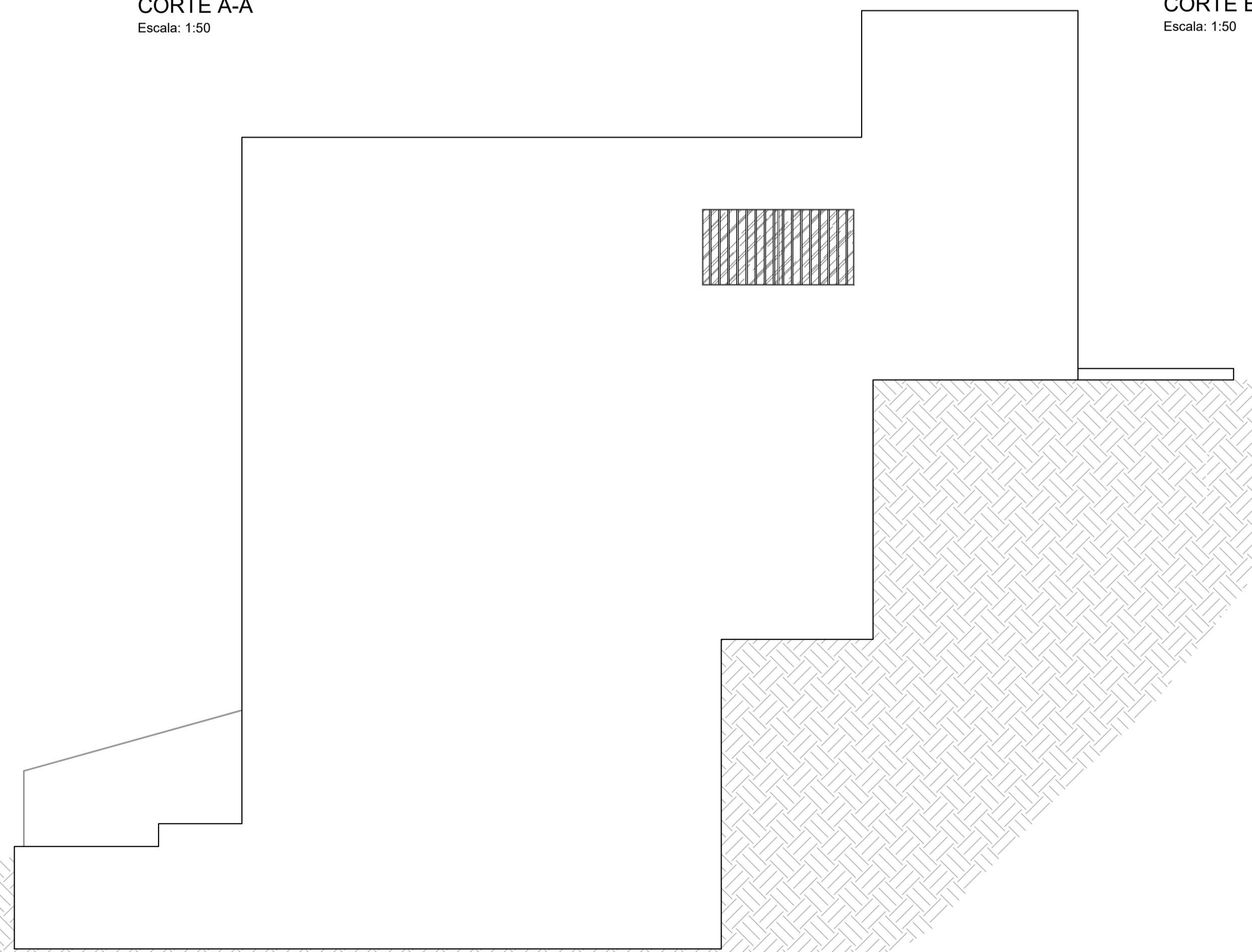

FACHADA LATERAL
Escala: 1:50

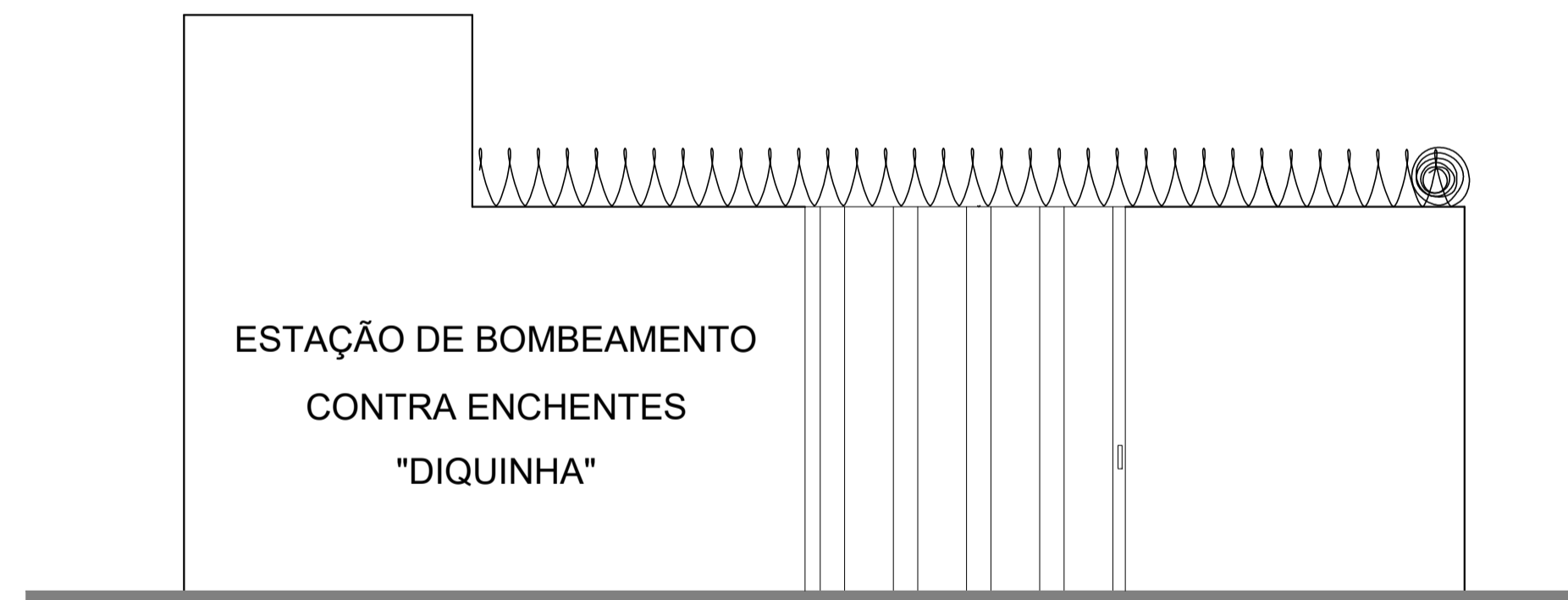

FACHADA
Escala: 1:50

QUADRO DE ESQUADRIAS						
TIPO	LARGURA	ALTURA	PEITORIL	QUANT.	MODELO	AMBIENTES
PORTAS						
PA1	0,80	2,10	---	01	ÃO ABERTURA CONVENCIONAL	ENTRADA
PA2	2,50	2,10	---	01	ÃO ABERTURA DESLIZANTE	ENTRADA
PA3	2,50	3,00	---	01	ÃO ABERTURA DESLIZANTE	ENTRADA
PA4	0,80	0,80	0,20	01	ALUMÍNIO VENTILADO ABERTURA CONVENCIONAL	ALÇAPÃO PARA CAIXA D'ÁGUA
PM1	0,70	2,10	---	01	MADERA FOLHA ÚNICA ABERTURA CONVENCIONAL	BANHEIRO
PM2	0,80	2,10	---	01	MADERA FOLHA ÚNICA ABERTURA CONVENCIONAL	COZINHA
JANELAS						
JA1	0,80	0,40	1,80	01	ÃO E VIDRO ABERTURA MAXIM AR	BANHEIRO
JA2	2,00	1,00	1,10	03	ÃO E VIDRO ABERTURA DESLIZANTE	TÉRREO

NOTAS:

1. COTAS EM CENTIMETROS, E NÍVEIS EM METROS;
2. CONFERIR MEDIDAS NO LOCAL;
3. OS DETALHES CONSTRUTIVOS ESTÃO APRESENTADOS NO MEMORIAL DESCRITIVO.

REV. 00	24/08/22	EMISSÃO INICIAL	DAC
REVISÃO:	DATA :	DESCRIÇÃO:	RESP.:



 Rua Miguel Vianna, nº 81, Sala 12 Bairro Morro Chic CEP: 37500-080 - Itajubá / MG Tel: (35) 3623-5720 www.dacengenharia.com.br	GERÊNCIA DE PROJETOS	ENGC. DENIS DE SOUZA SILVA	CREA: MG-127.216/D
	COORDENAÇÃO DE PROJETOS	ENGC. ALOÍSO CAETANO FERREIRA	CREA: MG-97.132/D
	PROJETO	ENGC. FLÁMIA CRISTINA BARBOSA	CREA: MG-187.842/D
	DESENHO	ENGC. FLÁMIA CRISTINA BARBOSA	

EMPREENDIMENTO			
SISTEMA DE BOMBEAMENTO CONTRA ENCHENTES - DIQUINHA			
ENDEREÇO		DISCIPLINA	
RUA MARIA DIVINA SOARES - SÃO GERALDO		ARQUITETÔNICO	
POUSO ALEGRE - MINAS GERAIS		FASE DO PROJETO	
ASSUNTO		EXECUTIVO	
CORTES E FACHADAS		FOLHA Nº.	
TABELAS		02/03	
DATA INICIAL	ESCALA	REVISÃO	ARQUIVO
24/08/2022	INDICADA	R00	DAC-PMPA-BDQ-PE-ARQ-R00.DWG